# Entführung im Bärenwald

**Text: Helmut Reiter**

**Musik: Bernhard Schmid**

# Gesangsnoten

© 2003 by Bernhard Schmid - Oberperfuss, Tirol

Alle Rechte vorbehalten

Sämtliche Rechte der öffentlichen Wiedergabe (u.a. Aufführungsrecht, Vortragsecht, Recht der öffentlichen Zugänglichmachung und Senderecht) können ausschließlich beim Rechte-Inhaber erworben werden und bedürfen seiner ausdrücklichen vorherigen schriftlichen Zustimmung.

Text und Musik (Playbacks und Notation) des Bühnenwerks wird Bühnen/Schulen/Veranstaltern ausschließlich für Zwecke der Aufführung nach Maßgabe des jeweiligen Aufführungsvertrages zur Verfügung gestellt. Jede darüber hinausgehende Verwertung des Bühnenwerkes bedarf der ausdrücklichen vorherigen Zustimmung des Rechte-Inhabers. Das gilt insbesondere für Vervielfältigung, Übermittlung an Dritte und Speicherung über die Laufzeit des Aufführungsvertrages hinaus.

Nicht vom Rechte-Inhaber genehmigte Verwertungen verletzen das Urheberrecht und können zivilrechtliche und ggf. auch strafrechtliche Folgen nach sich ziehen.

Chor

# 2. Erwachet nun

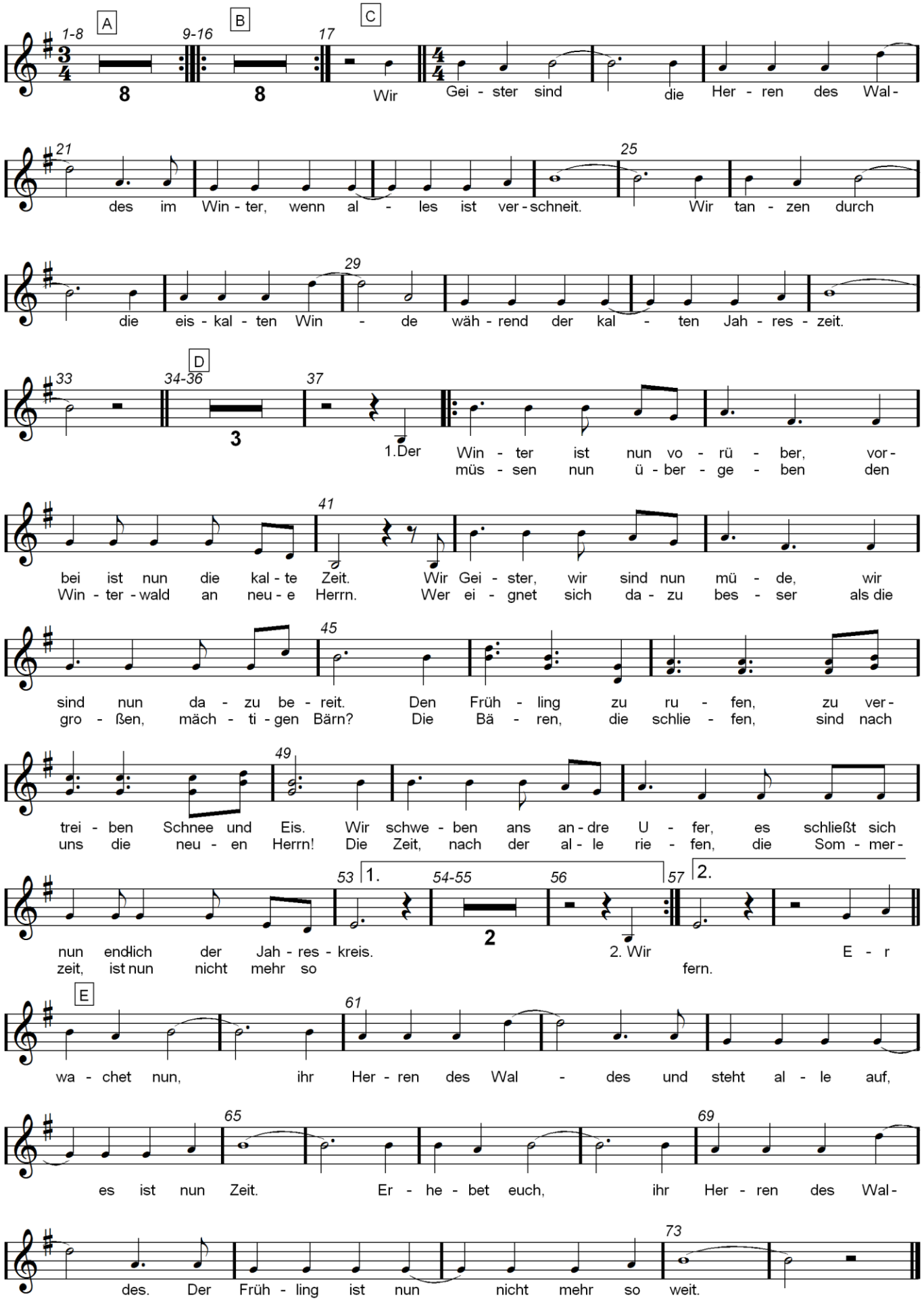


© 2003 Schmid